

Naturen i Jonstruplejren

Workshop den 21. september 2021





- Lovgivning
 - Naturbeskyttede områder
 - beskyttede arter
 - Skovbyggelinje
 - Fredskov

- Spørgsmål til workshop-arbejdet

Beskyttede naturtyper

- Eng
- Mose
- Overdrev
- Sø

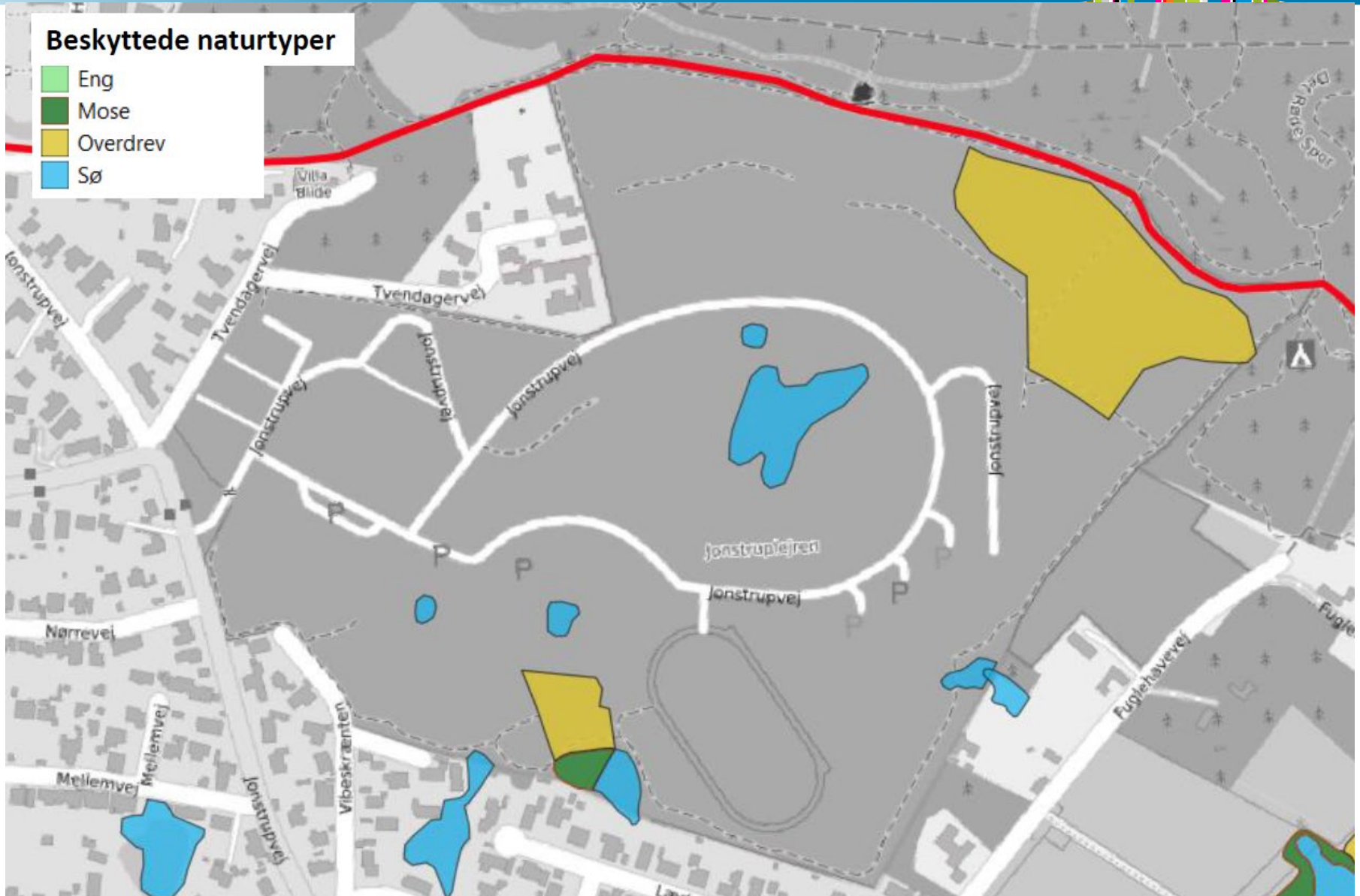

Beskyttede naturtyper

-  Eng
-  Mose
-  Overdrev
-  Sø

§ 3. Der må ikke foretages ændring i tilstanden af naturlige søer, hvis areal er på over 100 m² (forkortet).

Stk. 2. Der må ikke foretages ændringer i tilstanden af

- 1) heder,
- 2) moser og lignende,
- 3) strandenge og strandsumpe samt
- 4) ferske enge og biologiske overdrev,

når sådanne naturtyper enkeltvis, tilsammen eller i forbindelse med de søer, der er nævnt i stk. 1, er større end 2.500 m² i sammenhængende areal.

Stk. 3. Der må heller ikke foretages ændring i tilstanden af moser og lignende, der er mindre end 2.500 m², når de ligger i forbindelse med en sø, der er omfattet af beskyttelsen i stk. 1.



Stor vandsalamander 2019

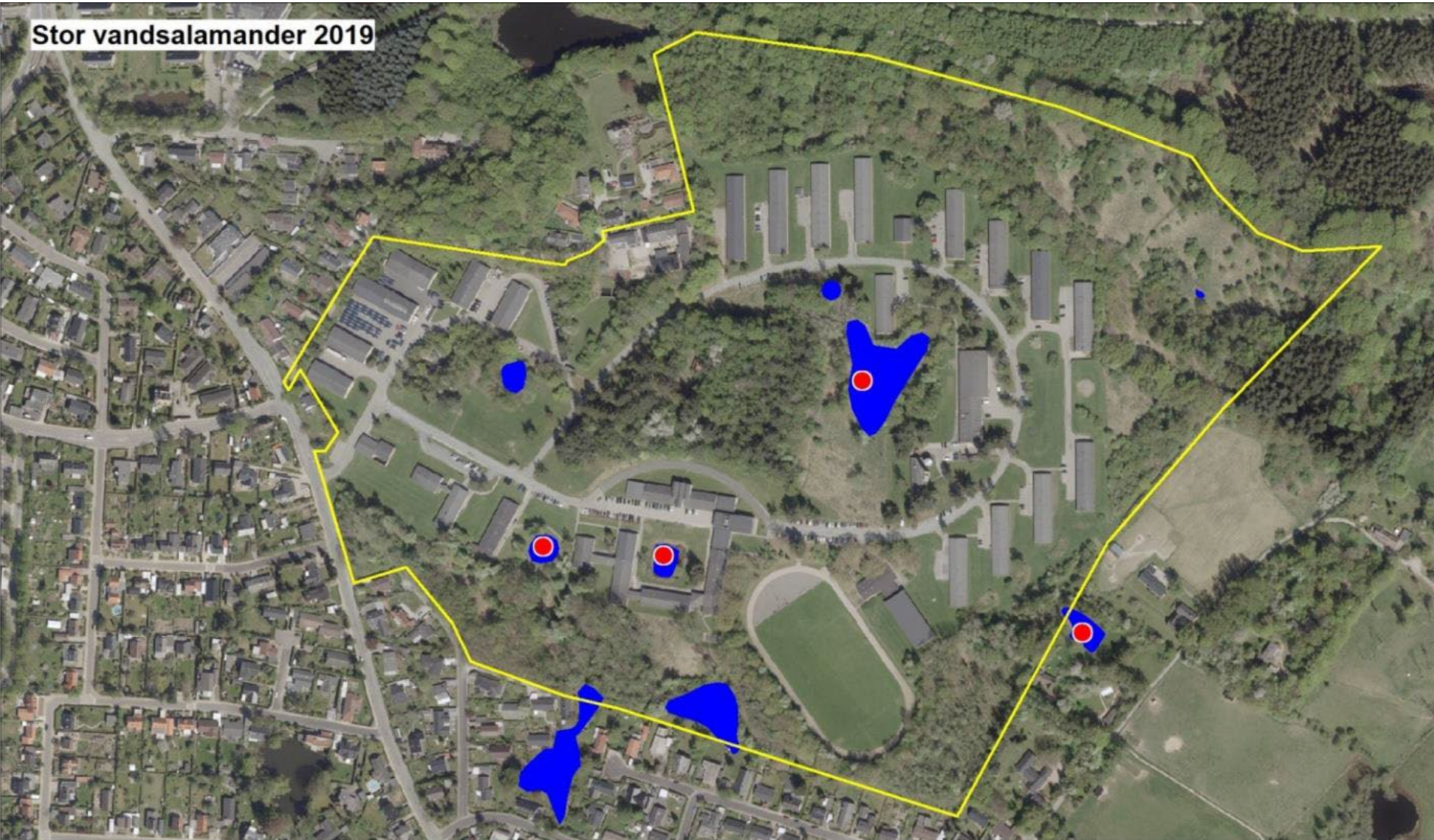



Dansk navn	Sommer/efterår	Vinter
Vandflagermus	træer	træer / under jorden (også kældre)
Brunflagermus	træer	træer
Langøret flagermus	træer/bygninger	træer/bygninger/ under jorden
Troldflagermus	træer/bygninger	træer/bygninger
Dværgflagermus	træer/bygninger	træer/bygninger
Skimmelflagermus	bygninger	bygninger

Habitatbekendtgørelse

Forbud mod ødelæggelse af yngle/rasteområder (bilag IV-arter)

Beskytter de steder, hvor dyrene yngler og opholder sig for at eksempelvis overvintre. Det kan eksempelvis være hule træer, hvor flagermus opholder sig eller ynglevandhuller for padder. Ved anvendelsen af reglen indgår en vurdering af, om den "økologiske funktionalitet" er påvirket.





Naturbeskyttelseslovens § 17, stk. 1, (skovbyggelinje):
"Der må ikke placeres bebyggelse, campingvogne og lignende inden for en afstand af 300 m fra skove. For privatejede skove gælder dette kun, hvis arealet udgør mindst 20 ha sammenhængende skov."



Undtagelse, "Husrækkeregulering": "På arealer, der er omfattet af skovbyggelinjen, hvor der findes væsentlig, lovlig bebyggelse, gælder forbuddet mod bebyggelse kun mellem skoven og den væsentlige, lovlige bebyggelse."



Muligheder.

- Dispensere ad hoc ved byggetilladelser.
- Reduktion af SKBL ifm. lokalplanlægning.







Skovloven. Miljøstyrelsen er myndighed.

”En skov, der er fredskovspligtig skal bestå af træer, som enten danner eller som inden for et rimeligt tidsrum vil danne, sluttet skov af højstammede træer. Der kan være ubevoksede arealer i en fredskov. Moser, heder, enge og lignende, der naturligt hører til en fredskov, skal bevares som de er, uanset størrelsen.”

En fredskov er ikke fredet. Skovbrug, udtyndinger og åbne partier er tilladt. Annullerer man fredskov, skal man plante tilsvarende et andet sted.



Naturen i de nærliggende boligområder

Parcelhuskvarteret

- Store private grunde.
- Ingen fælles fri arealer
- Småsøer ligger i haverne

Naturen i de nærliggende boligområder

Østerhøj

- Små private haver
- Store fælles friarealer med småsøer.

Spørgsmål til workshop-arbejdet

Hvad forestiller du dig, at naturen i Jonstruplejren, kan komme til at betyde for dig – og andre?

- Hvad kan få dig – og/eller andre - til at bruge naturen i Jonstruplejren i fremtiden?
- Kan du forestille dig, hvordan du – og/eller andre – vil bruge naturen i Jonstruplejren i fremtiden?

Hvordan tager vi bedst muligt hensyn til naturen i planlægningen for boliger?

- Kan vi gennem planlægningen sikre en fastholdelse af de eksisterende naturkvaliteter? Hvordan?
- Kan vi gennem planlægningen opnå en højere naturkvalitet end i dag? Hvordan?